

**PROTOCOLO DE PREVENCIÓN
Y ACTUACIÓN EN CASO DE
ACCIDENTES PARA EMPRESAS
DE TURISMO ACTIVO Y
ECOTURISMO EN CASTILLA-LA
MANCHA.**



Castilla-La Mancha



PROTOCOLO DE PREVENCIÓN Y ACTUACIÓN EN CASO DE ACCIDENTES PARA EMPRESAS DE TURISMO ACTIVO Y ECOTURISMO

1. ALCANCE

El presente Protocolo de Prevención y Actuación en caso de accidentes **es de aplicación a todas las empresas que desarrollen en el territorio** de Castilla-la Mancha alguna de las actividades que recogen los anexos I y II del *Decreto 5/2020, de 3 de marzo, que regula el turismo activo y ecoturismo en Castilla-La Mancha*.

1 CAPITULO I: IDENTIFICACIÓN DEL TITULAR Y DESCRIPCIÓN DE LA ACTIVIDAD

1.1 IDENTIFICACIÓN DEL TITULAR DE LA ACTIVIDAD

NOMBRE COMERCIAL EMPRESA:
ALCARRIA ENCANTADA

NOMBRE Y/O RAZÓN SOCIAL:
Fundación COPRODELI

DIRECCIÓN POSTAL:
Calle Princesa de Éboli 2

TELÉFONOS: 949316376

E-MAIL:
info@alcarriaencantada.com

DATOS DEL DIRECTOR/A DEL
PROTOCOLO:

NOMBRE Y APELLIDOS:
RAFAEL BENGIO GARCÍA

TELÉFONO: 654 35 46 97

E-MAIL:
rafaelbengio@gmail.com

1.2 DESCRIPCIÓN DE LA ACTIVIDAD /ACTIVIDADES

ACTIVIDAD	RUTA	DESCRIPCIÓN	RECORRIDO	USUARIOS		NIVEL
				Nº	D(º)	
Cicloturismo	Valle del Arles	viajar en bicicleta, por un entorno natural o rural.	Paseo circular recorriendo las calles de Pastrana, valle del Arles hasta Valdeconcha, regreso por el corazón de Jesus	18	8	FÁCIL
ACTIVIDAD	RUTA	DESCRIPCIÓN	RECORRIDO	USUARIOS		NIVEL
				Nº	D(º)	
Multiactividad	Alcarria Encantada	practicar varios tipos de actividades de turismo activo.	Paseo circular en bicicleta recorriendo las calles de Pastrana, valle del Arles hasta Valdeconcha, recogida en vehículo y transporte al Náutico de Bolarque, paseo circular en kayak	18	8	FÁCIL

ACTIVIDAD	RUTA	DESCRIPCIÓN	RECORRIDO	USUARIOS		NIVEL
				Nº	D(º)	
Piragüismo	Desierto de Bolarque / río Guadiela	navegar con un tipo de embarcación ligera (canoas o kayaks), propulsadas a remo por uno, o varios tripulantes.	Paseo circular en kayak saliendo del Náutico de Bolarque recorriendo el tramo del Tajo por el desierto de Bolarque o río Guadiela	18	8	FÁCIL
ACTIVIDAD	RUTA	DESCRIPCIÓN	RECORRIDO	USUARIOS		NIVEL
				Nº	D(º)	
Paseos / Rutas / Excursiones a pie	Varias rutas	realizar un recorrido, travesía o trayecto a pie, por un entorno natural o rural.	Varios tipos de recorrido	18	8	FÁCIL

ACTIVIDAD	RUTA	DESCRIPCIÓN	RECORRIDO	USUARIOS		NIVEL
				Nº	D(º)	
Senderismo / Trekking	Varias rutas	realizar un recorrido, travesía o trayecto a pie, por senderos que unen diferentes emplazamientos naturales, rurales, o de montaña.	Varios tipos de recorrido	18	8	FÁCIL
ACTIVIDAD	RUTA	DESCRIPCIÓN	RECORRIDO	USUARIOS		NIVEL
				Nº	D(º)	
paddle surf	Desierto de Bolarque / río Guadiela	Desplazarse por el agua encima de una tabla de surf, ayudado de una pala	Paseo circular en Padle Surf saliendo del Náutico de Bolarque recorriendo el tramo del Tajo por el desierto de Bolarque o río Guadiela	18	0	FÁCIL
ACTIVIDAD	RUTA	DESCRIPCIÓN	RECORRIDO	USUARIOS		NIVEL
				Nº	D(º)	
Tiro con arco	Circuito	disparar flechas a una diana	Circuito de tiro con tres tipos de arco: simple, compuesto y poleas	10	5	FÁCIL

ACTIVIDAD	RUTA	DESCRIPCIÓN	RECORRIDO	USUARIOS		NIVEL
				Nº	D ^(*)	
Tiroлина	Vuelo de 30 metros	deslizarse por un cable, mediante una polea.	Vuelo de 30 metros	20	0	FÁCIL
ACTIVIDAD	RUTA	DESCRIPCIÓN	RECORRIDO	USUARIOS		NIVEL
				Nº	D ^(*)	
Senderismo	Sierra de Altomira	realizar un recorrido, travesía o trayecto, a pie, por senderos que unen diferentes emplazamientos naturales o rurales dentro de la Red de Áreas Protegidas de Castilla- La Mancha, para conocer e interpretar los distintos valores del entorno natural.	Sierra de Altomira varios recorridos	10	5	FÁCIL

(*) D: Plazas ofertadas para personas con discapacidad según tipología.

2 CAPITULO II: ANÁLISIS DEL RIESGO DE LA ACTIVIDAD

2.1 DESCRIPCIÓN DEL ENTORNO

Todas las actividades se realizan en entornos naturales y rurales con fácil acceso a pie y escapa. Estando en las cercanías de puestos de socorro y centros médicos con acceso directo.

2.2 IDENTIFICACIÓN DE LOS RIESGOS Y CLASIFICACIÓN DE LOS RIESGOS

ACTIVIDAD	RUTA	PELIGROS	MEDIDAS DE SEGURIDAD			RIESGO
				PROBABILIDAD	CONSECUENCIA	
Cicloturismo	Valle del Arles	Caída	Casco	MEDIA	LEVES	BAJO
		Golpe de calor	Botiquín Botella de agua	BAJA	LEVE	

ACTIVIDAD	RUTA	PELIGROS	MEDIDAS DE SEGURIDAD	PROBABILIDAD	CONSECUENCIA	RIESGO
Multiactividad	Alcarria Encantada	Caída	Casco	MEDIA	LEVES	BAJO
		Golpe de calor	Botiquín Botella de agua	BAJA	LEVE	
ACTIVIDAD	RUTA	PELIGROS	MEDIDAS DE SEGURIDAD	PROBABILIDAD	CONSECUENCIA	RIESGO
Piragüismo	Desierto de Bolarque / río Guadiela	Caer al río	Chaleco	BAJA	LEVES	BAJO
		Golpe de calor	Botiquín Botellas de agua	BAJA	LEVES	

ACTIVIDAD	RUTA	PELIGROS	MEDIDAS DE SEGURIDAD	PROBABILIDAD	CONSECUENCIA	RIESGO
				PROBABILIDAD	CONSECUENCIAS	
Paseos / Rutas / Excursiones a pie	Varias rutas	Golpe de calor	Botiquín Botellas de agua	BAJA	LEVE	BAJO
Senderismo / Trekking	Varias rutas	Golpe de calor	Botiquín Botellas de agua	BAJA	LEVE	BAJO

ACTIVIDAD	RUTA	PELIGRO	MEDIDAS DE SEGURIDAD	PROBABILIDAD	CONSECUENCIAS	RIESGO
				PROB ABILI DAD	CO NS EC UE NC IA S	
paddle surf	Desierto de Bolarque / río Guadiela	Caer al río Golpe de calor	Chaleco Botiquín Botellas de agua	BAJA BAJA	LEVES LEVES	BAJO
Tiro con arco	Círculo	Roce en la piel	protectores	BAJA	LEVES	BAJO

ACTIVIDAD	RUTA	PELIGRO	MEDIDAS DE SEGURIDAD			RIESGO
				PROBABILIDAD	CONSECUENCIAS	
Tirolina	Vuelo de 30 metros	Impacto final	Freno de resorte	BAJA	LEVES	BAJO
		Roce en la piel	Guantes protectores	BAJA	LEVES	
ACTIVIDAD	RUTA	PELIGRO	MEDIDAS DE SEGURIDAD	PROBABILIDAD	CONSECUENCIAS	RIESGO
Senderismo	Sierra de Altomira	Golpe de calor	Botiquín Botellas de agua	BAJA	LEVES	BAJO

2. CAPÍTULO III: MEDIDAS DE PROTECCIÓN RECOMENDADAS PARA LAS PERSONAS QUE PARTICIPAN EN LA ACTIVIDAD.

- Alejamiento: Del lugar de peligro a otro distinto en el que estar a salvo.
- Evacuación: tanto del afectado como del resto de participantes (si procede).
- Confinamiento: En caso de actividades que lo permitan y ante riesgos que hagan recomendable la aplicación de esta medida.

- Resguardo: desplazamiento a lugares seguros o adopción de posturas de resguardo frente a una situación generadora de riesgo, cuando no hay tiempo a evacuar (ejemplo: tormentas cuya evolución no ha sido prevista).
- Información del suceso a los usuarios no afectados: Actuación básica para evitar generar situaciones de alarma infundadas.

ACTIVIDAD	RUTA	PELIGROS	EVACUACIÓN			RESGUARDO
				CONFINAMIENTO	ALEJAMIENTO	
Cicloturismo	Valle del Arles	Caída	NO	NO	SI	NO
		Golpe de calor	NO	NO	SI	SI
ACTIVIDAD	RUTA	PELIGROS	EVACUACIÓN	CONFINAMIENTO	ALEJAMIENTO	RESGUARDO
Multiactividad	Alcarria Encantada	NO	NO	SI	NO	NO
		NO	NO	SI	SI	NO

ACTIVIDAD	RUTA	PELIGROS	EVACUACIÓN	CONFINAMIENTO	ALEJAMIENTO	RESGUARDO
Piragüismo	Desierto de Bolarque / río Guadiela	Caer al río	NO	NO	SI	SI
		Golpe de calor	NO	NO	SI	SI
ACTIVIDAD	RUTA	PELIGROS	EVACUACIÓN	CONFINAMIENTO O	ALEJAMIENTO	RESGUARDO
Paseos / Rutas / Excursiones a pie	Varias rutas	Golpe de calor	NO	NO	SI	SI

ACTIVIDAD	RUTA	PELIGRO	EVACUACIÓN			RESGUARDO
				CONFINAMIENTO	ALEJAMIENTOS	
Senderismo / Trekking	Varias rutas	Golpe de calor	NO	NO	SI	SI
ACTIVIDAD	RUTA	PELIGRO	EVACUACIÓN	CONFINAMIENTO	ALEJAMIENTOS	RESGUARDO
paddle surf	Desierto de Bolarque / río Guadiela	Caer al río Golpe de calor	NO NO	NO NO	SI SI	SI SI

ACTIVIDAD	RUTA	PELIGRO	EVACUACIÓN			RESGUARDO
				CONFINAMIENTO	ALEJAMIENTOS	
Tiro con arco	Círcuito	Roce en la piel	NO	NO	SI	NO
ACTIVIDAD	RUTA	PELIGRO	EVACUACIÓN			RESGUARDO
				CONFINAMIENTO	ALEJAMIENTOS	
Tiroolina	Vuelo de 30 metros	Impacto final Roce en la piel	NO NO	NO NO	SI SI	SI NO

ACTIVIDAD	RUTA	PELIGRO	EVACUACIÓN			RESGUARDO
				CONF INA MIEN TO	AL EJ A MI EN TO S	
Senderismo	Sierra de Altomira	Golpe de calor	NO	NO	NO	SI

3. CAPITULO IV: ORGANIZACIÓN EN CASO DE EMERGENCIA Y PROCEDIMIENTOS DE ACTUACIÓN.

a. ESTRUCTURA OPERATIVA

La organización en caso de emergencia es la señalada en el esquema, y consta de:

- **DIRECCIÓN DEL PROTOCOLO:**

Manuel Alegre Carvajal, Gerente General del programa Alcarria Encantada de la Fundación COPRODELI.

- **DIRECCIÓN TÉCNICA DE LA EMERGENCIA:**

Rafael Bengio García, con formación como:

- Técnico deportivo de montaña
- Especialista en rescate acuático y subacuático
- Títulos en primeros auxilios SPV (BLS) y OPS

- **OTRAS FIGURAS DENTRO DE LA ORGANIZACIÓN DE LA EMERGENCIA.**

Todas las actividades serán acompañadas del director técnico (DT) y si fuera necesaria otro monitor. En encargado del protocolo de emergencias será el DT.

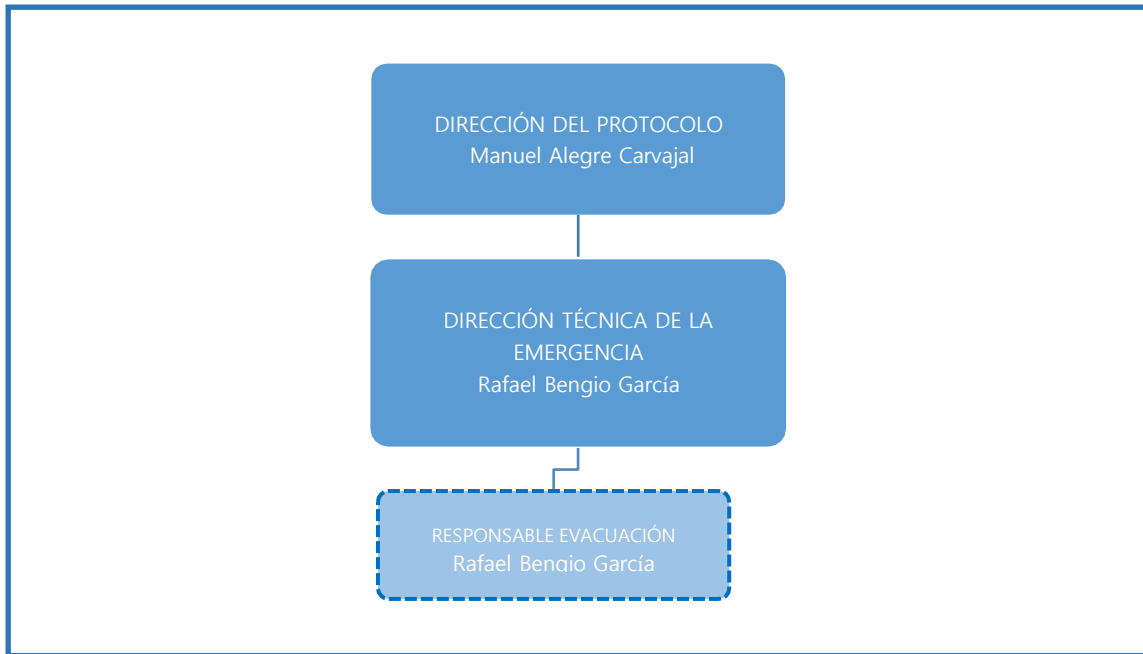

b. CENTROS DE COORDINACIÓN

- Servicio de Emergencias 112 de Castilla-La Mancha
- Centro de Coordinación de Atención de Emergencias de Protección Civil de Pastrana
- Centro de Salud de Pastrana

c. CLASIFICACIÓN DE LAS SITUACIONES DE EMERGENCIA

1. CONATO DE EMERGENCIA

Situación en la que se produce un incidente que puede ser controlado y solucionado por el personal y los medios de la empresa.

2. EMERGENCIA

Cuando se materializa el riesgo y en consecuencia hay afección directa a los participantes. Se trata de un incidente para cuyo control y resolución se hace necesario la actuación de recursos y medios de socorro y salvamento externos, solicitados al Servicio de Emergencias 112.

d. PROCEDIMIENTOS DE ACTUACIÓN ANTE EMERGENCIAS

Para todas las actividades el procedimiento será el mismo, que se grafica a continuación:

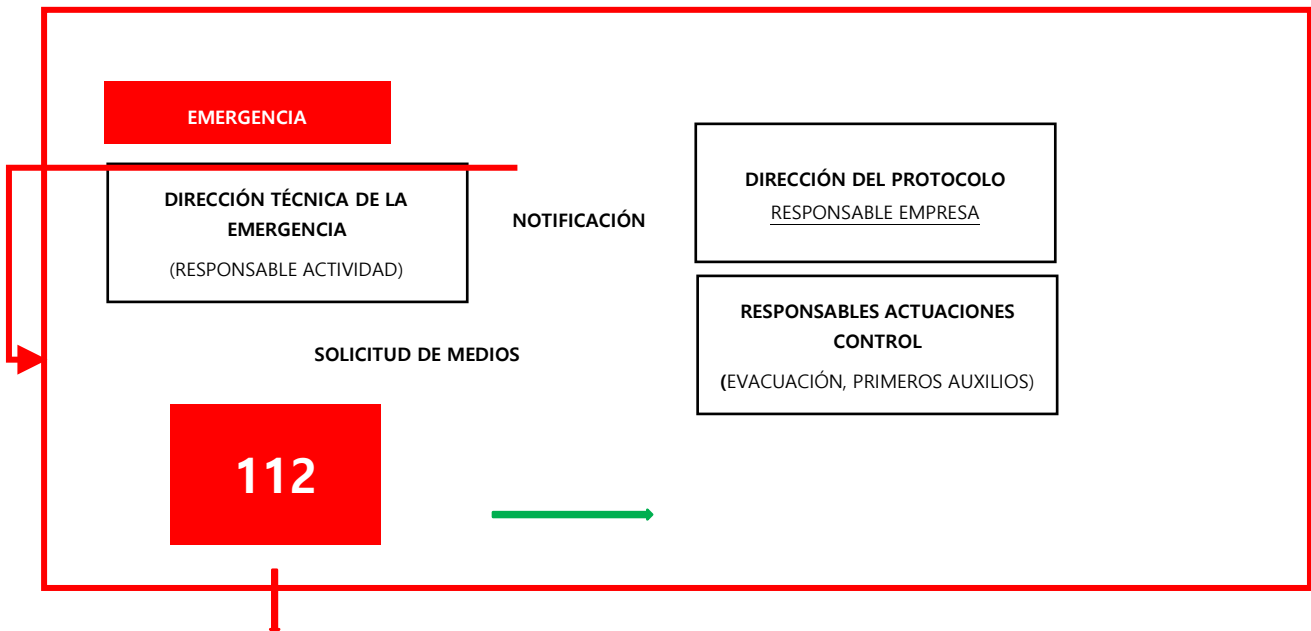
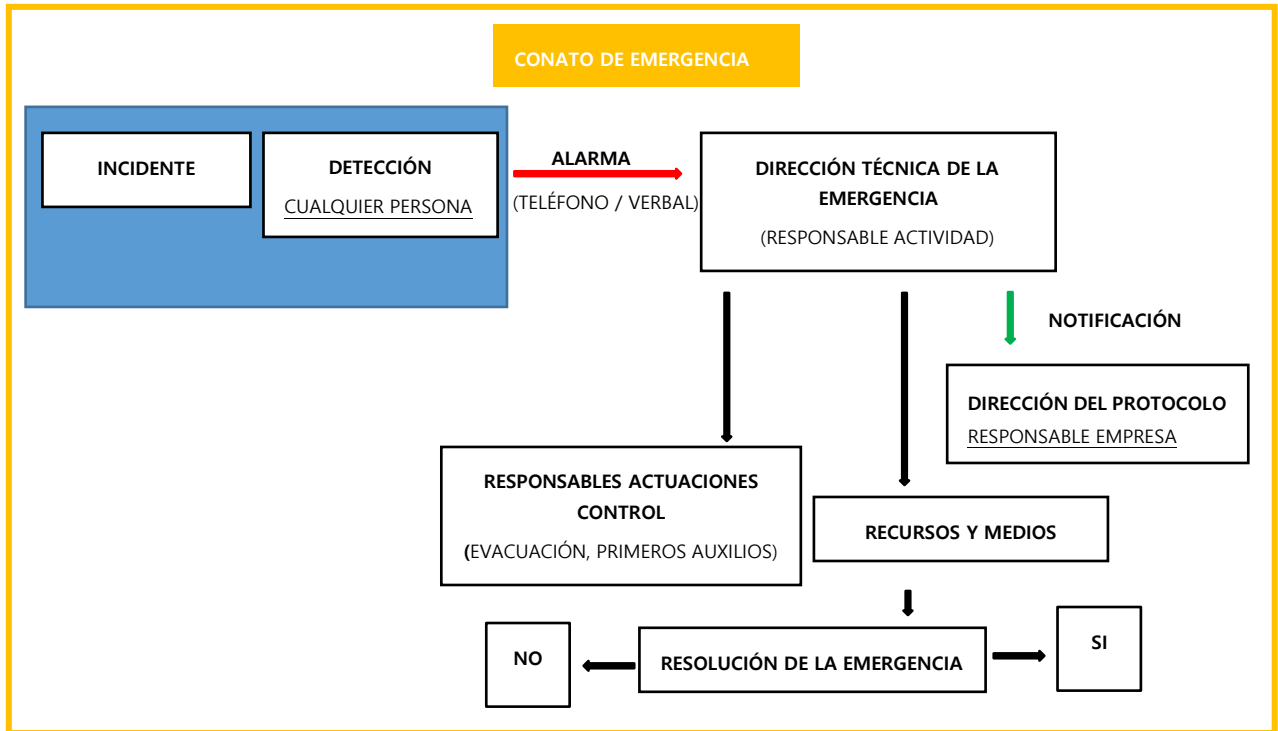

ANEXOS:

ANEXO I.- LISTÍN TELEFÓNICO.

112

ANEXOS II.- RECURSOS DISPONIBLES EN MATERIA DE SEGURIDAD.

Los recursos disponibles son los señalados en el cuadro 2.2 IDENTIFICACIÓN DE LOS RIESGOS Y CLASIFICACIÓN DE LOS RIESGOS

ANEXOS III.- PLANIFICACIÓN DE EVACUACIÓN.

- **PUNTOS DE CONCENTRACIÓN /ESPERA EVACUADOS:**
Aparcamiento de los vehículos con los que se ha llegado a la actividad
- **VÍAS DE EVACUACIÓN EMPLEADAS**
Vías de acceso por las que se ha llegado a la actividad